

Bolsa de Empleo

MANUAL PARA EMPRESAS COLABORADORAS

 I.E.S. Arca Real

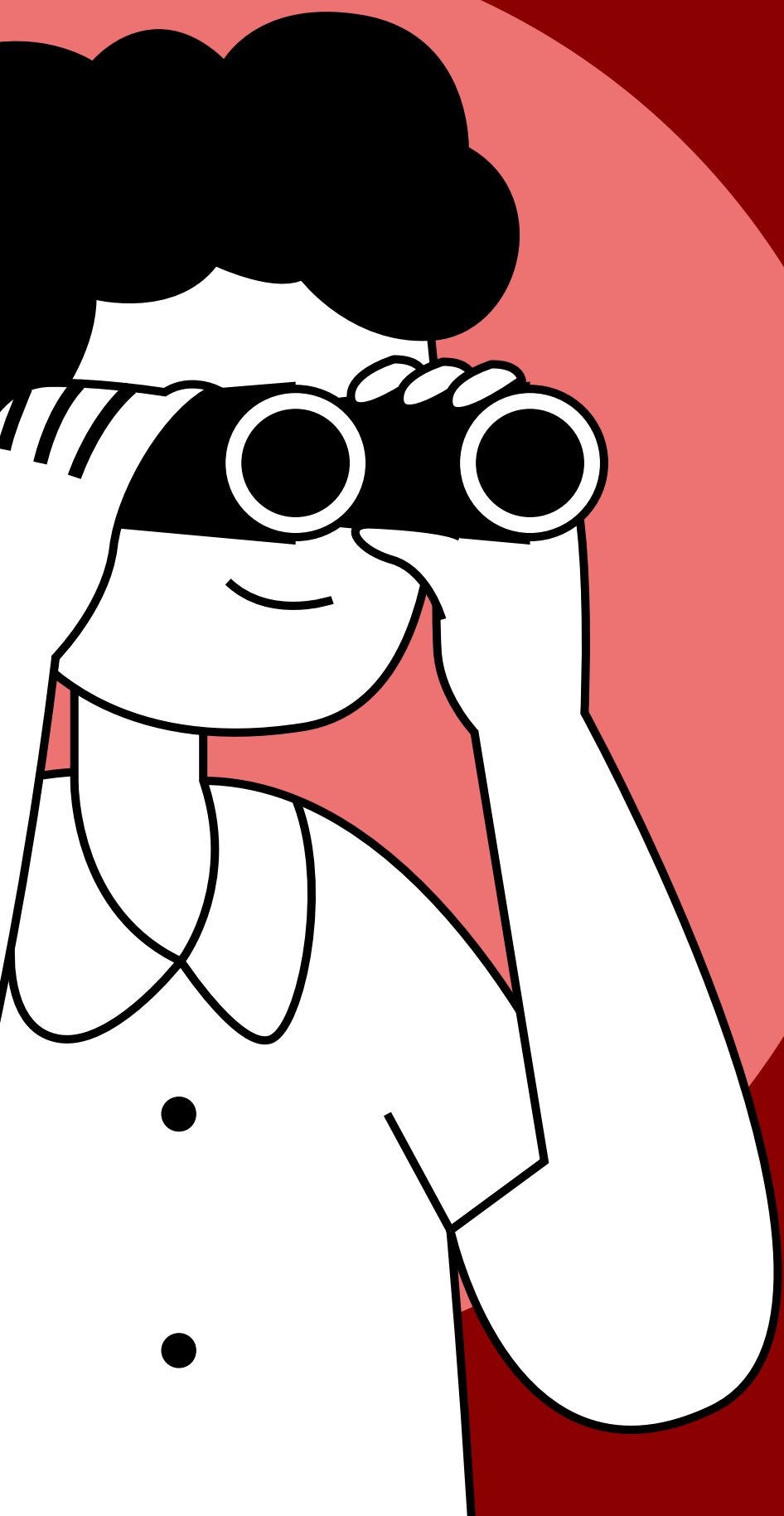

Conecta tu empresa con el

Talento
de la FP



Regístrate e ingresa tu CV en:
www.empleafp.com



EMPLEAFP



CaixaBank

dualiza



¿Buscas candidatos?

Conecta tu empresa con el talento del IES Arca Real

El IES Arca Real es un **Centro de Excelencia de Formación Profesional de alto nivel**, comprometido con la innovación, la empleabilidad y la conexión entre la educación y el entorno productivo. Formamos a futuros profesionales en titulaciones con alta inserción laboral, preparados para afrontar los retos de un mercado dinámico, digital y global.

A través de la plataforma **EmpleaFP**, ponemos a disposición de las empresas una herramienta ágil para publicar ofertas de empleo o prácticas, localizar perfiles cualificados y colaborar directamente con nuestro centro.

Esta guía te ayudará paso a paso a registrar tu empresa en EmpleaFP, publicar tus ofertas de empleo o prácticas y gestionar fácilmente las candidaturas de nuestro alumnado y titulados. En pocos minutos podrás acceder al talento profesional que tu empresa necesita, con el acompañamiento del IES Arca Real.

Nuestra oferta



En el IES Arca Real impartimos enseñanzas de Formación Profesional en los ámbitos de las familias profesionales de Administración y Gestión, Informática y Comunicaciones y Comercio y Marketing:

- CFGS Administración y Finanzas
- CFGS Asistencia a la Dirección
- CFGM Gestión Administrativa
- CFGB Informática de Oficina
- Curso de Especialización en Redacción de Contenidos Digitales para Marketing y Ventas

¿Cómo me inscribo?

Accede a www.empleafp.com y haz clic sobre el botón 'Regístrate'

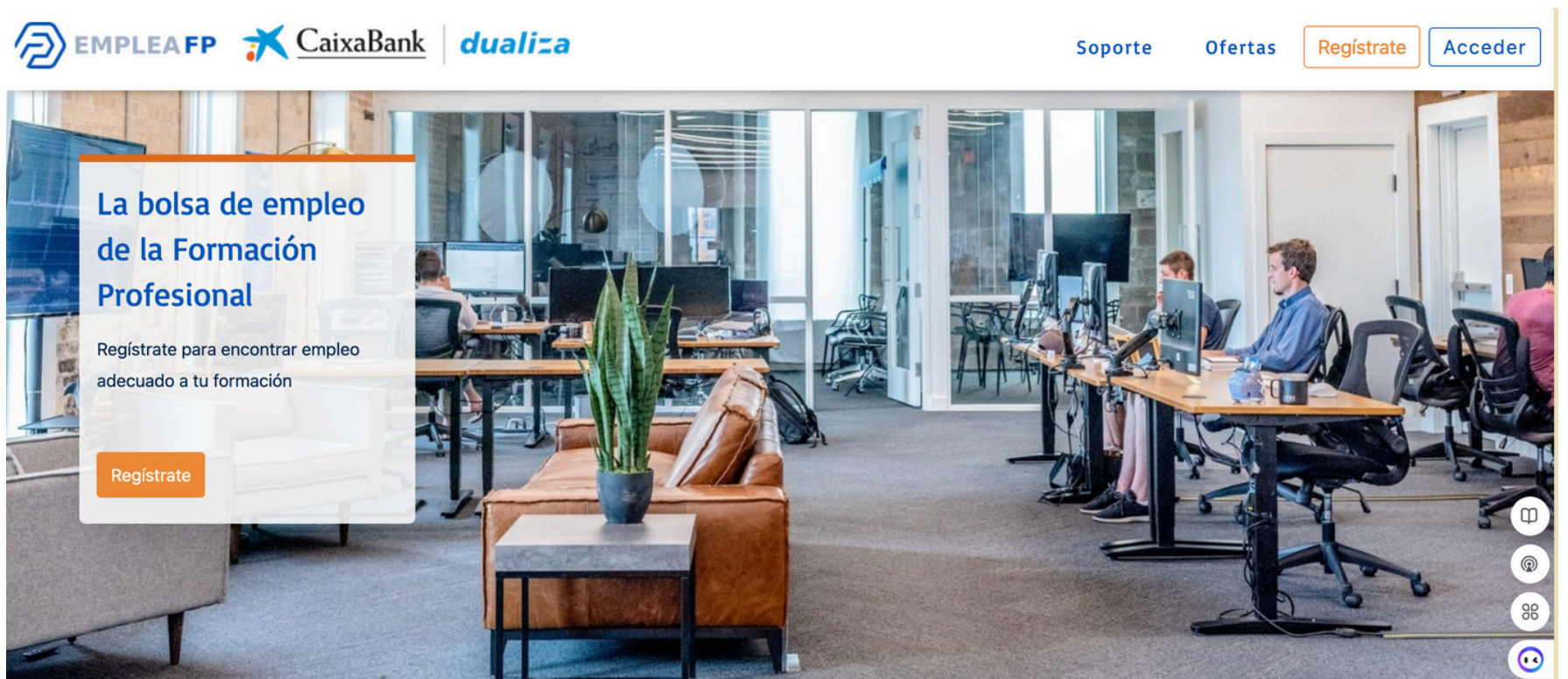

Marca la opción 'Soy una empresa que busca profesionales' y rellena los datos. Por seguridad, la contraseña aparecerá en forma de asteriscos y habrás de introducirla dos veces para evitar errores.

Además, tendrás que aceptar los términos de uso y la política de privacidad, que puedes leer pulsando en los textos resaltados en azul.



Una vez rellenes todos los datos pulsa en "**Crear cuenta**" para completar el registro. Si te falta algún dato para el registro, o la confirmación de contraseña no coincide, la aplicación dará error y no te permitirá continuar. Incorpora o corrige los datos vacíos o erróneos y pulsa de nuevo en el botón.

Si todo está correcto verás la siguiente pantalla, donde pulsando en inicia sesión podrás entrar a tu perfil en EmpleaFP.

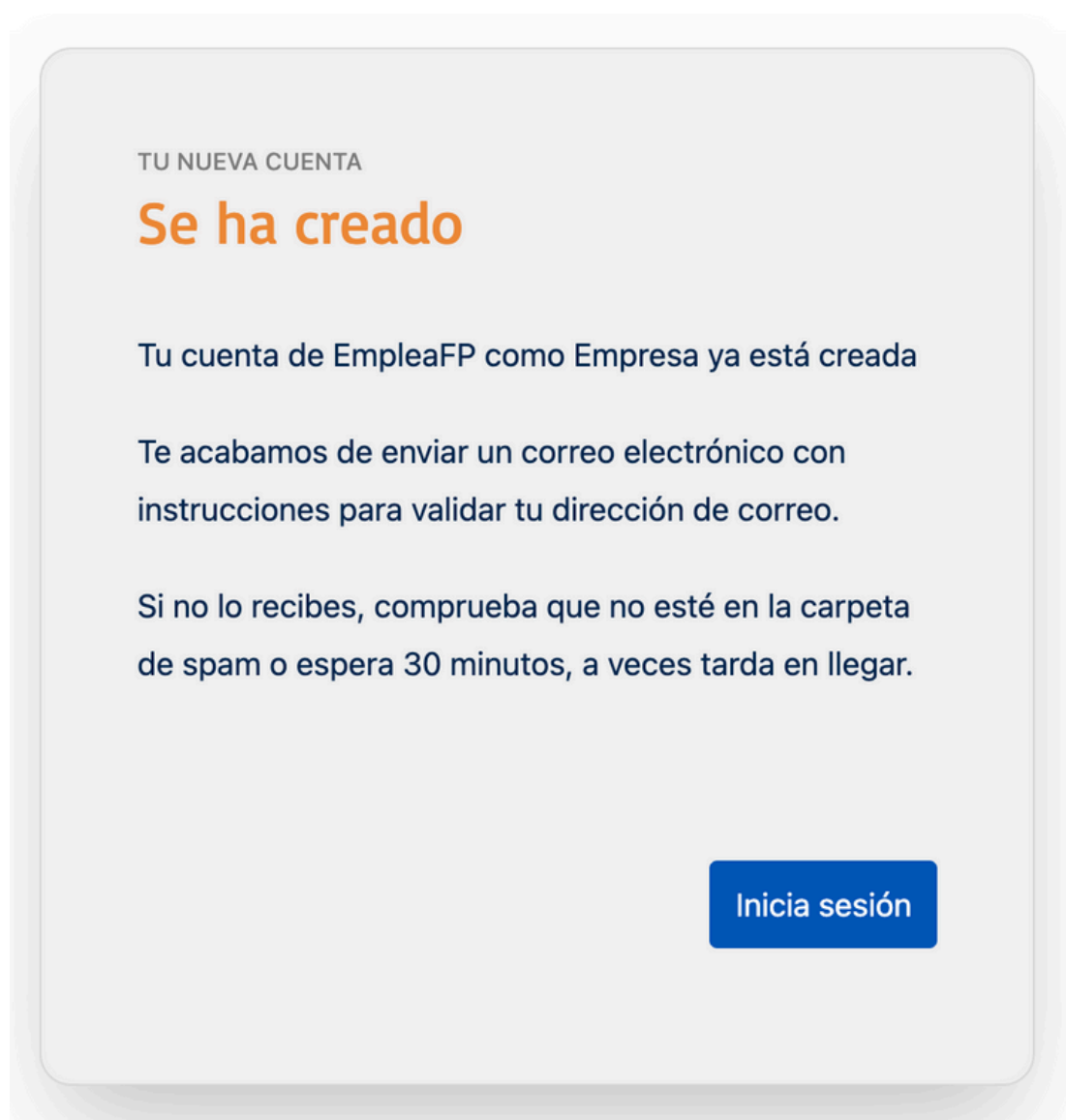

Recuerda validar tu dirección de correo y ya podrás iniciar sesión.



Cumplimenta el perfil de tu empresa

A continuación, encontrarás una pantalla donde introducirás los datos de tu empresa: Nombre comercial y razón social, CIF, dirección y Datos de contacto. Podrás editar esta información en cualquier momento desde esta pestaña.



[SOPORTE](#) [CERRAR SESIÓN](#)



Gestiona tus ofertas de trabajo y candidatos

EMPRESA

Panel de control

Empresa

Usuarios

Ofertas

CUENTA

Mis datos

Cambiar mi contraseña

Manual

Empresa

Nombre comercial

Razon social

CIF

Dirección

Dirección

Tipo vía, nombre vía, número, puerta, etc.

Provincia

Municipio

Contacto

Persona de contacto

Correo electrónico

A esta dirección de correo llegarán los currículums de los titulados inscritos en tus ofertas

Teléfono

Página web

Guardar

El panel de control

Cuando entremos en EmpleaFP y una vez rellenado los datos de la empresa veremos la siguiente pantalla.

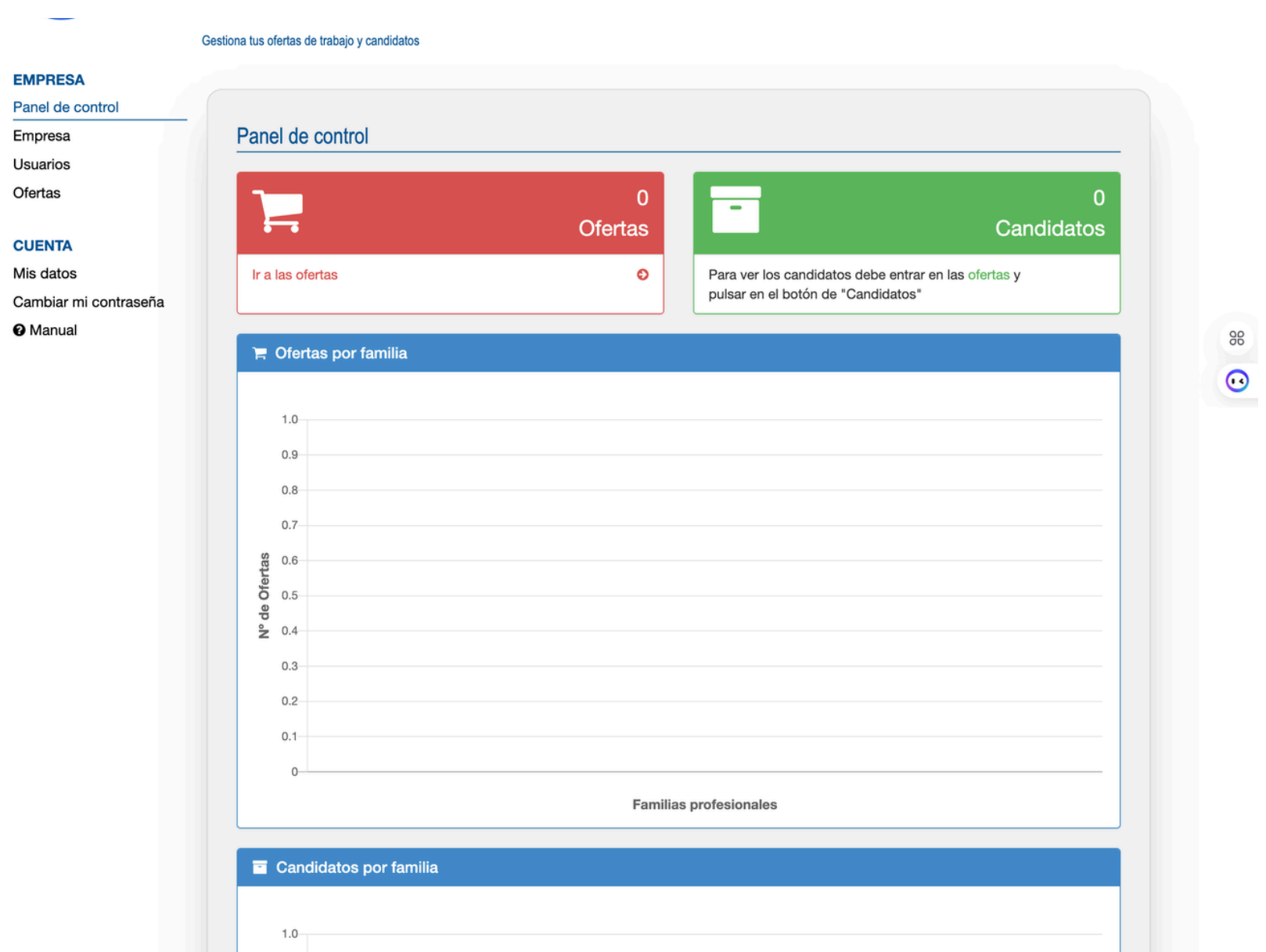

En la parte superior se muestra un resumen con el **número de ofertas** que ha publicado su empresa y el **número de candidatos/as** totales en todas las ofertas. Pulsando en "Ir a las ofertas" nos llevará directamente a esa opción de menú.

En el área central de esta página encontramos dos **gráficas informativas** en las que se nos indicarán los siguientes datos clasificados por la familia profesional a la que pertenecen:

- Ofertas publicadas
- Candidatos/as inscritos en nuestras ofertas de empleo

Mis ofertas

En la pestaña 'Ofertas', podemos visualizar las ofertas que tenemos publicada y agregar una nueva.



Al crear una nueva oferta podemos modificar todos los datos que la describen:

- Puesto y descripción de funciones
- Cerrar la oferta para que no haya nuevos candidatos
- Provincia y municipio del puesto de trabajo
- Familia y ciclos formativos a los que va dirigida la oferta.

La oferta únicamente podrán verla aquellos titulados que posean alguno de los títulos que se indique en la oferta.

Una vez guardada será publicada automáticamente en EmpleaFP.

Si en su momento, en los datos de la empresa, rellenaste el campo "Correo electrónico", recibirá por correo el currículum de cada uno de los candidatos de su oferta.

Oferta

El funcionamiento de las ofertas es la siguiente:

- Al crear la oferta se enviarán correos a los titulados con los datos de la oferta.
- Cuando haya algún candidato te enviaremos automáticamente un correo con su currículum a almaheras@icloud.com

Puesto Administrativo

Descripcion Se busca administrativo/a para el departamento de logística. La persona seleccionada se encargará de la gestión de pedidos, control de albaranes y facturación, atención telefónica a clientes y coordinación con el almacén.

Requisitos: Titulación en CFGS Administración y Finanzas o CFGM Gestión Administrativa. Manejo de herramientas ofimáticas (Excel, Word) y programas de gestión (ERP). Habilidades de comunicación y trabajo en equipo.

- Oferta cerrada. Ya no se permitirá añadir nuevos candidatos.
Marca esta opción para que no se puedan inscribir nuevos candidatos a esta oferta y además no recibir más correos

Municipio del lugar de trabajo

Provincia Valladolid

Municipio Valladolid

Destinado a personas de

Familia Administración y Gestión

⚠ Recuerda que solo podrán ver la oferta aquellos titulados que posean alguno de los ciclos que vas de indicar

Ciclos	<input type="checkbox"/>	Ciclo	Grado	Ley Educativa
	<input checked="" type="checkbox"/>	Administración y Finanzas	Grado superior	LOE
	<input type="checkbox"/>	Asistencia a la Dirección	Grado superior	LOE
	<input checked="" type="checkbox"/>	Gestión Administrativa	Grado medio	LOE
	<input type="checkbox"/>	Informática de Oficina	Grado básico	LOE
	<input type="checkbox"/>	Servicios Administrativos	Grado básico	LOE
	<input type="checkbox"/>	Administración y Finanzas LOGSE	Grado superior	LOGSE
	<input type="checkbox"/>	Secretariado	Grado superior	LOGSE
	<input type="checkbox"/>	Gestión Administrativa LOGSE	Grado medio	LOGSE

Candidatos

Cuando haya candidatos en la oferta aquí podrás ver sus currículums

 0
Ningún Candidato

Guardar

Salir

Candidatos

Desde el listado de oferta, si pulsas en el botón "Candidatos" vuelves a ver los datos de la oferta pero ahora en la sección de los datos de los candidatos.

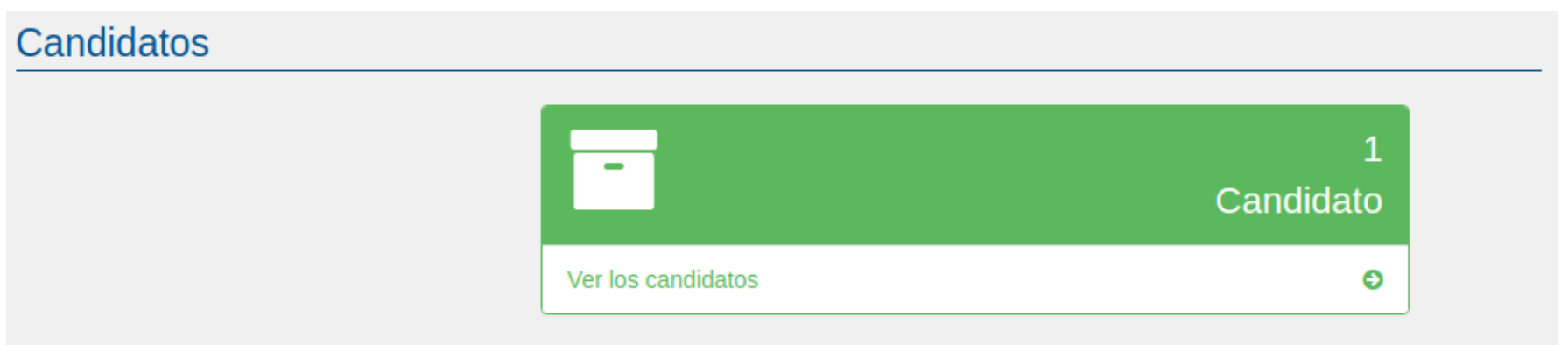

Se puede ver el número de candidatos y pulsando en "Ver los candidatos" se muestra la siguiente pantalla:

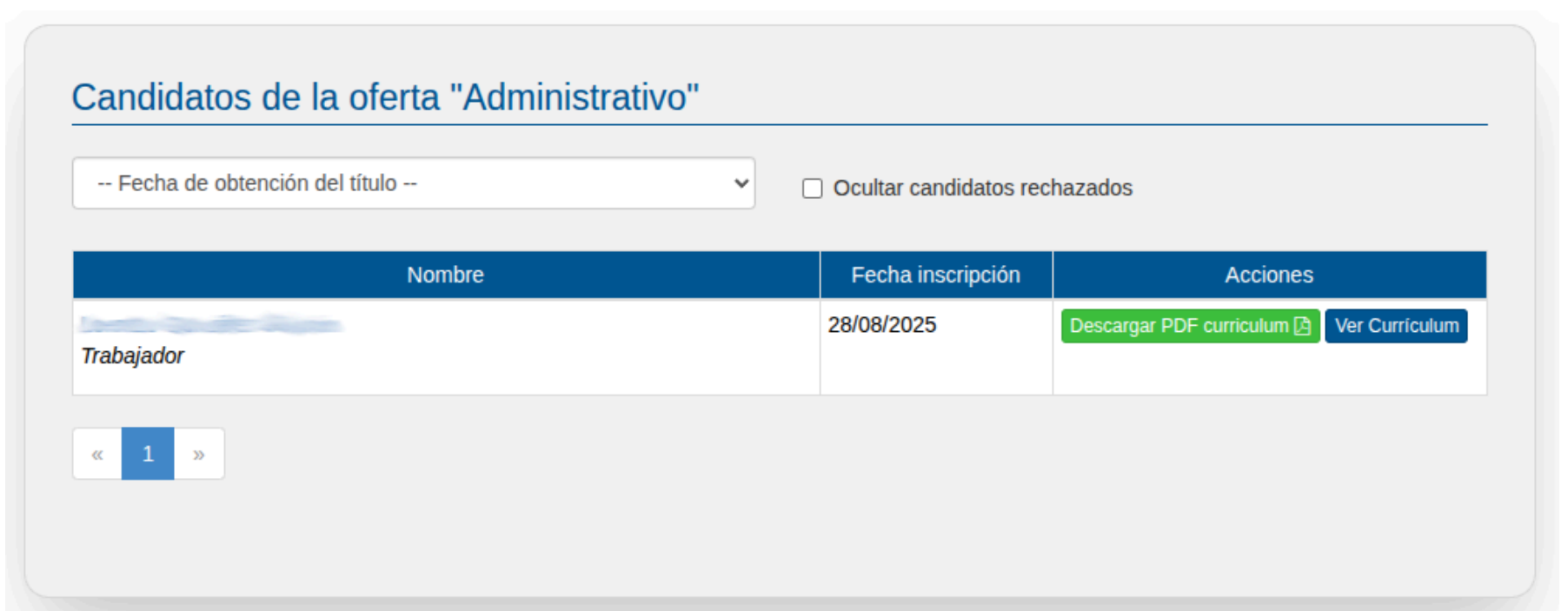

En esta pantalla se ven todos los candidatos que tiene la oferta.

La aplicación permite filtrar los candidatos con los siguientes criterios:

- La fecha de obtención del título
- Ocultar los candidatos que la propia empresa ha rechazado (En la siguiente pantalla se explica).

Si se pulsa sobre "Descargar PDF curriculum" se mostrará un PDF con el curriculum del candidato.



También podemos ver el currículum en pantalla sin necesidad de descargarlo:

Rechazar candidato y cerrar Aceptar o rechazar un candidato únicamente tiene como finalidad ayudar a gestionar la lista de candidatos. En ningún momento se notifica al candidato el rechazo o aceptación

Datos personales

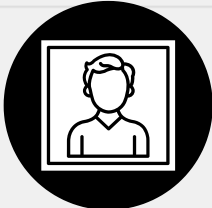

Juan García
✉ juangarcia@gmail.com

Fecha nacimiento 13/10/1983

Telefono 6261111222

NIF/NIE 123456789A

Sobre mi: Me considero una persona trabajadora, con ganas de aprender y mejorar.

Otras competencias: - Título de Manipular de Alimentos. - Curso Fundamentos del Marketing Digital.

Permiso de conducción: Permiso de conducción B

Dirección: ██████████ (Valencia/València)

Formación Académica Experiencia Laboral Idiomas

Nivel	Título	Centro	Fecha	Dual
Otro título	Título de Bachillerato Humanidades y Ciencias Sociales	IES ARCA REAL	01/07/2022	
Ciclo formativo	Administración y Finanzas	IES ARCA REAL	01/07/2024	

Cerrar

¿Puedo añadir más usuarios?

En el apartado 'Usuarios' puedes gestionar las cuentas de todos los usuarios/as que pertenecen a tu Empresa, incluyendo tu propia cuenta.

Estas funcionalidades son propias de la persona responsable de la administración de la cuenta de la empresa y en caso de no estar autorizado/a sólo deberías modificar tus datos si esto fuera necesario ya que todos los usuarios de tu empresa tienen los mismos permisos en EmpleaFP.

Usuarios de 'Empresa de prueba' con acceso a EmpleaFP

Nombre	Correo	Validado EMail	Acciones
Juan Garcia	juangarcia@gmail.com	<input checked="" type="checkbox"/>	Editar

« 1 »

[Nuevo Usuario](#)

Los usuarios que incluyas en esta pestaña, podrán administrar las ofertas con los mismos permisos que tu perfil.



¿Cómo consigo que todos los candidatos sean del Arca Real?

Si quieres que tu oferta llegue únicamente a titulados verificados por nuestro centro, ¡Gracias! El procedimiento es muy sencillo:

- 1 Inscribe tu empresa siguiendo los pasos descritos. Si ya la has dado de alta, pasa al siguiente punto.
- 2 Envíanos tu oferta. Si la publicamos desde el centro, únicamente llegará a nuestros alumnos

¿Cómo la envío?

- Escríbenos un correo electrónico a: 47007021@educa.jcyl.es
- Indica en el **asunto**: Oferta para publicar en Bolsa de Empleo
- ¡Facilítanos la gestión! Redacta tu oferta de la manera más completa posible, indicando de qué titulación quieres candidatos, todos los requisitos que deben cumplir, las características del puesto, etc.
- Déjanos un correo electrónico y un teléfono de contacto por si hubiera que concretar alguna información adicional.



¿Y si quiero alumnos para prácticas?

Las prácticas en empresa son una parte esencial de la Formación Profesional. Por ello, con la nueva Ley de FP, todos los alumnos, tanto de 1º como de 2º curso, deben cursar una **Fase de Formación en Empresas** que les ayude a adquirir conocimientos de los diferentes módulos profesionales de una manera práctica.

Participar en este proceso es una oportunidad para tu empresa si deseas:

- Incorporar **nuevos talentos** y conocer potenciales futuros empleados.
- **Contribuir activamente a la formación de los profesionales** del mañana.
- Establecer una **colaboración directa con un Centro de Excelencia de FP**.

¿Cómo solicito alumnado en prácticas?

¡Es muy sencillo! Cumplimenta este formulario y los tutores duales del centro estudiarán tu oferta y se pondrán en contacto contigo para ofrecerte al alumno o alumna que mejor se adapte a tus necesidades:

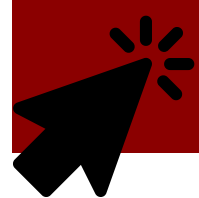

[ACCEDE AL FORMULARIO DE SOLICITUD DE ALUMNOS](#)

Una colaboración que suma

Acoger alumnado en prácticas es mucho más que ofrecer una oportunidad: es invertir en el futuro del sector y fortalecer el vínculo entre empresa y formación profesional. Gracias por confiar en el IES Arca Real.



I.E.S. Arca Real

Departamento de Administración

C/ General Shelly, 1 - 47007 Valladolid

Teléfono: 983 220 818

email: 47007021@educa.jcyl.es

www.iesarcareal.es